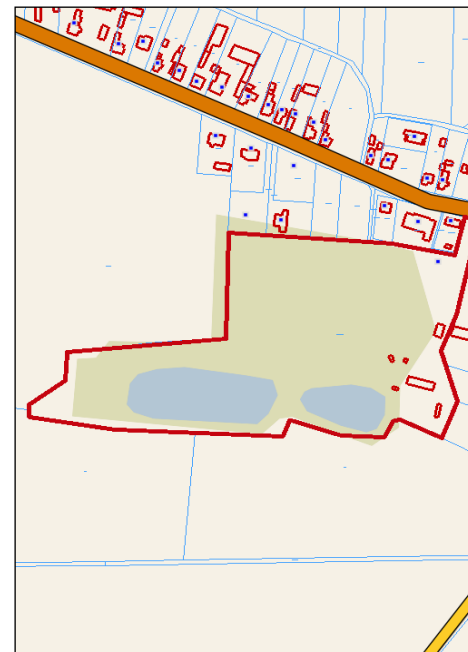

**GEZ****KARTA ADRESOWA ZABYTKU NIERUCHOMEGO Nr 96**

1. Nazwa

**PARK PODWORSKI, ob. Park**2. Czas powstania  
k. XIX w.*Fotografia z opisem wskazującym orientację albo mapa z zaznaczonym stanowiskiem archeologicznym*3. Miejscowość  
**KŁUDNO STARE**4. Adres:  
**Kłudno Stare 46** przy drodze z  
Tłustego do Teresina  
nr dz. ew.  
**0013.90/15**5. Przynależność administracyjna:  
Województwo: **mazowieckie**  
Powiat: **grodziski**  
Gmina: **Grodzisk Mazowiecki**6. Formy Ochrony:  
**Nr Rejestru: 1046/723 z 5.05.1962**  
**Gminna ewidencja zabytków**  
**Mpzp uch. nr 338/2012 z**  
**22.05.2012.**  
**Stan zachowania:**  
**dostateczny**7. Opracowanie karty adresowej  
(autor, data i podpis)*Opis obiektu:*

Park o charakterze krajobrazowym, założony na terenie równinnym, o pow. ok 4 ha, z polanami wewnątrz, z roślinnością głównie gatunków rodzimych, z dwoma zachowanymi pomnikowymi okazami drzew: miłorząb dwuklapowy i lipa drobnolistna, w części północno-zachodniej ślady po sadzawce, w południowej granicy założenia dwa stawy przedzielone groblą, nad jednym ze stawów od strony północnej nieformowane szpalery grabowe.

**Zespół WGS84 Polska Sp. z o.o.**  
*Źródła danych jak w punkcie 3 raportu*

maj 2017 r.

**WGS 84**  
POLSKA

**GEZ****KARTA ADRESOWA ZABYTKU NIERUCHOMEGO Nr 97**

1. Nazwa

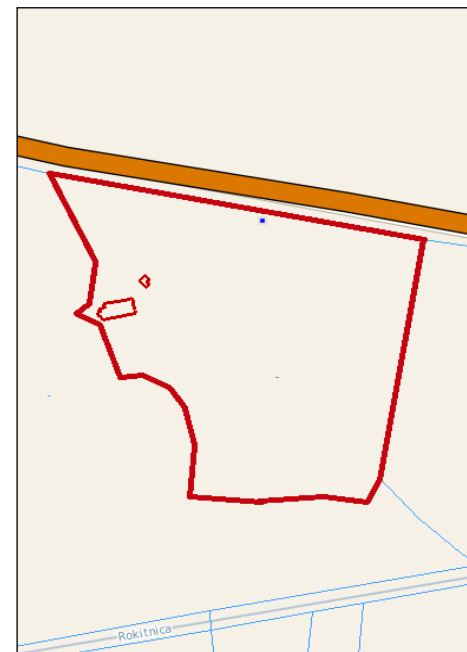
**PARK PODWORSKI (wraz ze stawami i alejami dojazdowymi), ob. teren nieużytkowany**2. Czas powstania  
**XIX w.***Fotografia z opisem wskazującym orientację albo mapa z zaznaczonym stanowiskiem archeologicznym*3. Miejscowość  
**KŁUDZIENKO**4. Adres:  
**Kłudzenko 23** Garbów  
nr dz. ew.  
**0014.12**5. Przynależność administracyjna:  
Województwo: **mazowieckie**  
Powiat: **grodziski**  
Gmina: **Grodzisk Mazowiecki**6. Formy Ochrony:  
**Nr Rejestru: 1126/68 z 19.04.1957**  
**Gminna ewidencja zabytków**  
**Stan zachowania:**  
**zły**7. Opracowanie karty adresowej  
(autor, data i podpis)**Zespół WGS84 Polska Sp. z o.o.**  
*Źródła danych jak w punkcie 3 raportu**Opis obiektu:*

Park w stylu krajobrazowym, o pow. 4,7 ha, otoczony polami uprawnymi, od północy ograniczony drogą, od zachodu budynek zdewastowanego, dawnego dworu, założenie ze śladami alei dojazdowej oraz alei biegnącej od budynku dawnego dworu w kierunku wschodnim, na terenie zachowanych siedem pomnikowych okazów jesionów wyniosłych, w południowej części zarośnięty, wyschnięty staw, teren zaniedbany, zdziczały.

maj 2017 r.

**WGS 84**  
POLSKA



**GEZ****KARTA ADRESOWA ZABYTKU NIERUCHOMEGO Nr 98**

1. Nazwa  
**PARK DWORSKI, ob. Park**

2. Czas powstania  
**1 ćw. XIX w.**

*Fotografia z opisem wskazującym orientację albo mapa z zaznaczonym stanowiskiem archeologicznym*

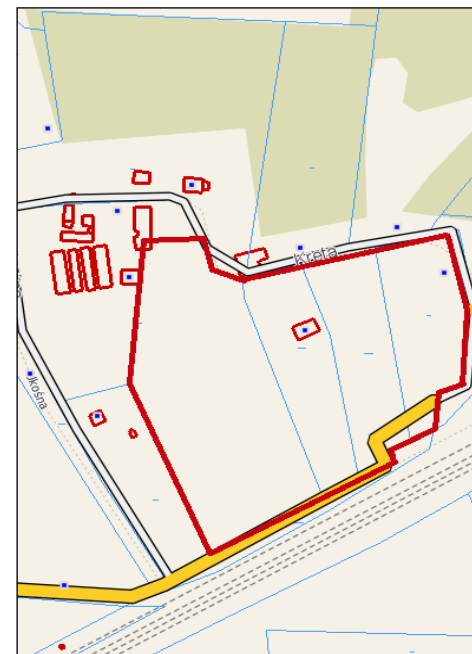

3. Miejscowość  
**KOZERY**

4. Adres:  
**Ukośna 4**  
nr dz. ew.  
**0016.122, 0016.125/1, 0016.125/2 i 0016.126**

5. Przynależność administracyjna:  
Województwo: **mazowieckie**  
Powiat: **grodziski**  
Gmina: **Grodzisk Mazowiecki**

6. Formy Ochrony:  
**ewid. 1990 r**  
**Gminna ewidencja zabytków**  
**Stan zachowania:**  
**dostateczny**

*Opis obiektu:*  
Park o charakterze krajobrazowym, z dwoma zachowanymi pomnikowymi okazami drzew: wierzba biała i topola czarna, w części południowo-wschodniej dwa niewielkie stawy.

7. Opracowanie karty adresowej  
(autor, data i podpis)

**Zespół WGS84 Polska Sp. z o.o.**  
*Źródła danych jak w punkcie 3 raportu*

*maj 2017 r.*

**WES 84**  
POLSKA

**GEZ****KARTA ADRESOWA ZABYTKU NIERUCHOMEGO Nr 99**

1. Nazwa  
**PARK DWORSKI, ob. teren nieużytkowany**

2. Czas powstania  
**pocz. XIX w.**

*Fotografia z opisem wskazującym orientację albo mapa z zaznaczonym stanowiskiem archeologicznym*

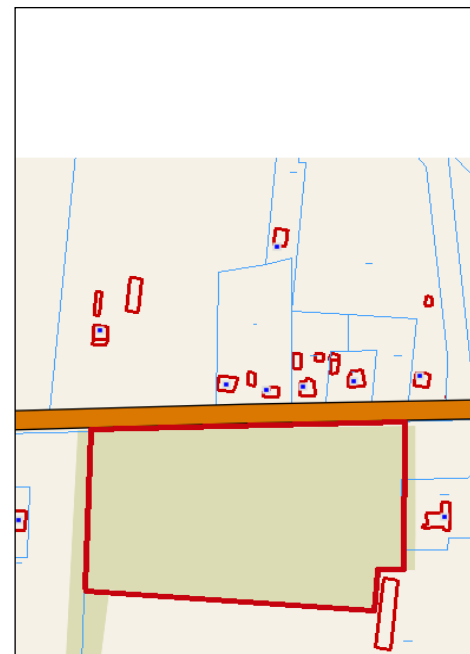

3. Miejscowość  
**KRAŚNICZA WOLA**

4. Adres:  
**Kraśnicza Wola** przy drodze z  
Grodziska Maz. do Kraśniczej Woli  
nr dz. ew.  
**0018.105/5**

5. Przynależność administracyjna:  
Województwo: **mazowieckie**  
Powiat: **grodziski**  
Gmina: **Grodzisk Mazowiecki**

6. Formy Ochrony:  
**Nr Rejestru: 1051/458 z 23.03.1962 r.**  
**Gminna ewidencja zabytków**  
**Stan zachowania:**  
**zły**

7. Opracowanie karty adresowej  
(autor, data i podpis)

**Zespół WGS84 Polska Sp. z o.o.**  
*Źródła danych jak w punkcie 3 raportu*

*Opis obiektu:*

Park o charakterze krajobrazowym, założony na planie prostokąta, od północy ograniczony drogą, od wschodu zabudowaniami, w granicy zachodniej i południowej aleja lipowa, w części centralnej polana, teren z pozostałościami starodrzewu, zaniedbany i zdziczały.

maj 2017 r.

**WGS 84**  
POLSKA



**GEZ****KARTA ADRESOWA ZABYTKU NIERUCHOMEGO Nr 100**

1. Nazwa  
**PARK DWORSKI**

2. Czas powstania  
**I poł. XIX w**

*Fotografia z opisem wskazującym orientację albo mapa z zaznaczonym stanowiskiem archeologicznym*



3. Miejscowość  
**KSIAŻENICE PGR**

4. Adres:  
**Parkowa 8** (przy drodze w stronę miejscowości Opypy)  
nr dz. ew.  
**0020.1/7, 0020.1/8 i 0020.3**

5. Przynależność administracyjna:  
Województwo: **mazowieckie**  
Powiat: **grodziski**  
Gmina: **Grodzisk Mazowiecki**

6. Formy Ochrony:  
**Nr Rejestru: 986 z 3.08.1979 r.**  
**Gminna ewidencja zabytków**  
**Mpzp uch. nr 150/2003 z 24.09.2003 r.**  
**Stan zachowania:**  
**dostateczny**

7. Opracowanie karty adresowej  
(autor, data i podpis)

*Opis obiektu:*

Park w stylu krajobrazowym, założony na planie prostokąta, z zachowanym nielicznym starodrzewem, z widocznymi alejami, w północnej części założenia stawy.

**Zespół WGS84 Polska Sp. z o.o.**  
*Źródła danych jak w punkcie 3 raportu*

maj 2017 r.

**WGS 84**  
POLSKA

**GEZ****KARTA ADRESOWA ZABYTKU NIERUCHOMEGO Nr 101**

1. Nazwa  
**DWÓR (pałac)**

2. Czas powstania  
**pocz. XX w.**

*Fotografia z opisem wskazującym orientację albo mapa z zaznaczonym stanowiskiem archeologicznym*

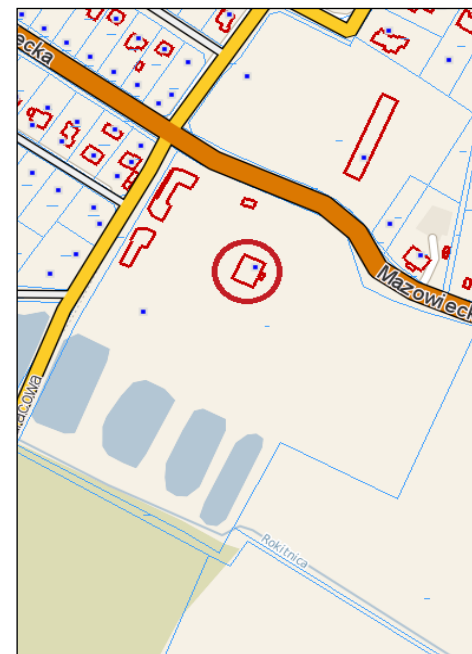

3. Miejscowość  
**OPYPY**

4. Adres:  
**Mazowiecka 163**  
nr dz. ew.  
**0026.153**

5. Przynależność administracyjna:  
Województwo: **mazowieckie**  
Powiat: **grodziski**  
Gmina: **Grodzisk Mazowiecki**

6. Formy Ochrony:  
**Nr Rejestru: 927 z 22.10.1981 r.**  
**Gminna ewidencja zabytków**  
**Mpzp uch. nr 277/2000 z 27.09.2000 r.**  
**Stan zachowania:**  
**bardzo dobry**

7. Opracowanie karty adresowej  
(autor, data i podpis)

*Opis obiektu:*

Budynek murowany, otynkowany dwukondygnacyjny, z użytkowym poddaszem, założony na planie regularnego prostokąta, nakryty dachem masandrowym, z facjatami zamkniętymi dachami naczółkowymi, na osi elewacji południowo-wschodniej pseudoryzalit wypiętrzony ponad połcie dachu, w parterze z gankiem wspartym na czterech filarach z łukiem odcinkowym arkady, powyżej balkon z murowaną balustradą, elewacje i otwory okienne zdobione gzymsami, niszami i boniowaniem w pseudoryzalicie.

**Zespół WGS84 Polska Sp. z o.o.**  
*Źródła danych jak w punkcie 3 raportu*

maj 2017 r.

**WGS 84**  
POLSKA



**GEZ****KARTA ADRESOWA ZABYTKU NIERUCHOMEGO Nr 102**

1. Nazwa  
**PARK KRAJOBRAZOWY**

2. Czas powstania  
**XIX/XX w.**

*Fotografia z opisem wskazującym orientację albo mapa z zaznaczonym stanowiskiem archeologicznym*

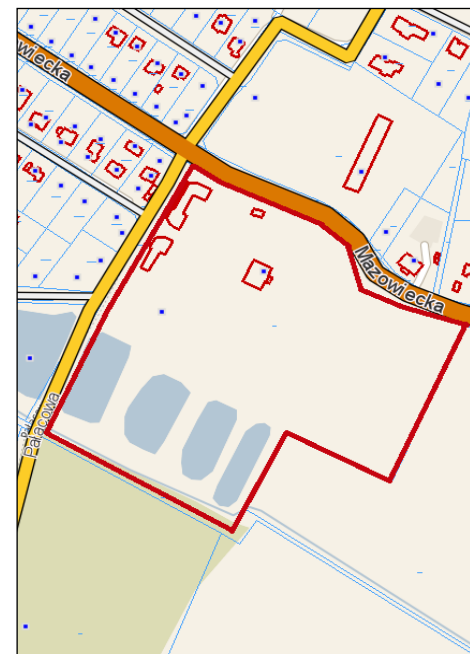

3. Miejscowość  
**OPYPY**

4. Adres:  
**Mazowiecka 163**  
nr dz. ew.  
**0026.153**

5. Przynależność administracyjna:  
Województwo: **mazowieckie**  
Powiat: **grodziski**  
Gmina: **Grodzisk Mazowiecki**

6. Formy Ochrony:  
**Nr Rejestru: 927 z 22.10.1981 r.**  
**Gminna ewidencja zabytków**  
**Mppz uch. nr 277/2000 z**  
**27.09.2000 r.**  
**Stan zachowania:**  
**dobry**

7. Opracowanie karty adresowej  
(autor, data i podpis)

*Opis obiektu:*

Park o charakterze krajobrazowym, o powierzchni 8 ha, z pomnikowym okazem lipy drobnolistnej, w obrębie zachowane resztki alei akacjowej, od południa z czterema stawami przeciętymi rzeczką, na terenie pozostałości cmentarza żołnierzy niemieckich z pomniczkiem.

**Zespół WGS84 Polska Sp. z o.o.**  
*Źródła danych jak w punkcie 3 raportu*

maj 2017 r.

**WGS84**  
POLSKA

**GEZ****KARTA ADRESOWA ZABYTKU NIERUCHOMEGO Nr 103**

1. Nazwa  
**PARK DWORSKI, ob. teren nieużytkowany**

2. Czas powstania  
**poł. XIX w.**

*Fotografia z opisem wskazującym orientację albo mapa z zaznaczonym stanowiskiem archeologicznym*



3. Miejscowość  
**ODRANO-WOLA**

4. Adres:  
**Niedźwiedzia 6**  
nr dz. ew.  
**0025.23/19**

5. Przynależność administracyjna:  
Województwo: **mazowieckie**  
Powiat: **grodziski**  
Gmina: **Grodzisk Mazowiecki**

6. Formy Ochrony:  
**ewid. 1975 r.**  
**Gminna ewidencja zabytków**  
**Stan zachowania:**  
**dostateczny**

7. Opracowanie karty adresowej  
(autor, data i podpis)

*Opis obiektu:*

Park w stylu krajobrazowym, założony na planie prostokąta, na osi północ-południe, od północy z nielicznym starodrzewem, w obszarze dwa stawy, z czego największy z wyspą.

**Zespół WGS84 Polska Sp. z o.o.**  
*Źródła danych jak w punkcie 3 raportu*

maj 2017 r.

**WGS 84**  
POLSKA



**GEZ****KARTA ADRESOWA ZABYTKU NIERUCHOMEGO Nr 104**

1. Nazwa  
**DWÓR z zespołu dworskiego**

2. Czas powstania  
**I poł. XIX w.**

*Fotografia z opisem wskazującym orientację albo mapa z zaznaczonym stanowiskiem archeologicznym*

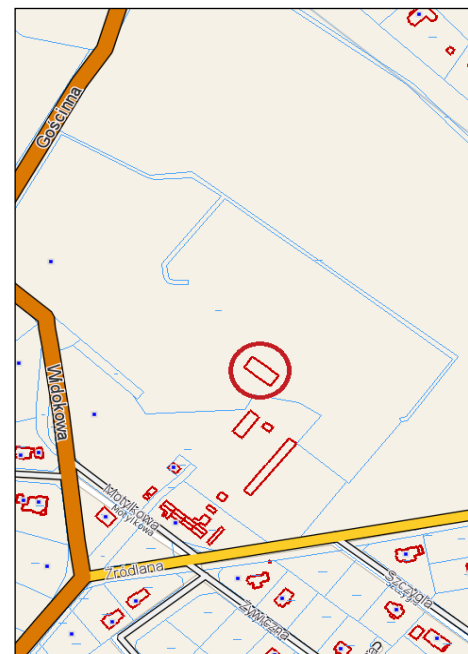

3. Miejscowość  
**RADONIE**

4. Adres:  
**Widokowa 40**  
nr dz. ew.  
**0027.152/1**

5. Przynależność administracyjna:  
Województwo: **mazowieckie**  
Powiat: **grodziski**  
Gmina: **Grodzisk Mazowiecki**

6. Formy Ochrony:  
**Nr Rejestru: 990 z 17.12.1979 r.**  
**Gminna ewidencja zabytków**  
**Mpzp uch. nr 278/2000 z**  
**27.09.2000 r.**  
**Stan zachowania:**  
**bardzo dobry**

7. Opracowanie karty adresowej  
(autor, data i podpis)

*Opis obiektu:*

Budynek w stylu klasycystycznym, murowany, otynkowany, wysoko podpiwniczony, jednokondygnacyjny, z poddaszem, o regularnej bryle założonej na planie prostokąta, nakrytej dachem naczółkowym krytym gontem, elewacja frontowa dziewięćosiowa, z trzyosiowym czterokolumnowym portykiem tokańskim zamkniętym neorenesansowym szczytem, elewacja ogrodowa z dwuosiowym ryzalitem, otwory okienne ozdobione gzymsami ze zwornikiem; dwór wzniesiony za sprawą Piotra Folkierskiego.

**Zespół WGS84 Polska Sp. z o.o.**  
*Źródła danych jak w punkcie 3 raportu*

maj 2017 r.

**WGS84**  
POLSKA

**GEZ****KARTA ADRESOWA ZABYTKU NIERUCHOMEGO Nr 105**

1. Nazwa

**Park z zespołu dworskiego**

2. Czas powstania

**I poł. XIX w.***Fotografia z opisem wskazującym orientację albo mapa z zaznaczonym stanowiskiem archeologicznym*

3. Miejscowość

**Radonie**

4. Adres:

**Widokowa 40**

nr dz. ew.

**0027.152/1 i 0027.152/2**

5. Przynależność administracyjna:

Województwo: **mazowieckie**Powiat: **grodziski**Gmina: **Grodzisk Mazowiecki**

6. Formy Ochrony:

**Nr Rejestru: 990 z 17.12.1979 r.****Gminna ewidencja zabytków****Mpzp uch. nr 278/2000 z  
27.09.2000 r.****Stan zachowania:****dobry**7. Opracowanie karty adresowej  
(autor, data i podpis)**Zespół WGS84 Polska Sp. z o.o.***Źródła danych jak w punkcie 3 raportu**Opis obiektu:*

Park o charakterze krajobrazowym, z pomnikowymi okazami jesionów wyniosłych i dębów szypułkowych, w obszarze aleja kasztanowa i szpaler z grabów, na terenie staw z wyspą i figurą Matki Boskiej, na łące druga figura, okrągły klomb przed dworem; park powstał za sprawą Piotra Folkierskiego.

maj 2017 r.

**WGS84**  
POLSKA



**GEZ****KARTA ADRESOWA ZABYTKU NIERUCHOMEGO Nr 106**

1. Nazwa  
**STAJNIA**

2. Czas powstania  
**XIX w.**

Fotografia z opisem wskazującym orientację albo mapa z zaznaczonym stanowiskiem archeologicznym

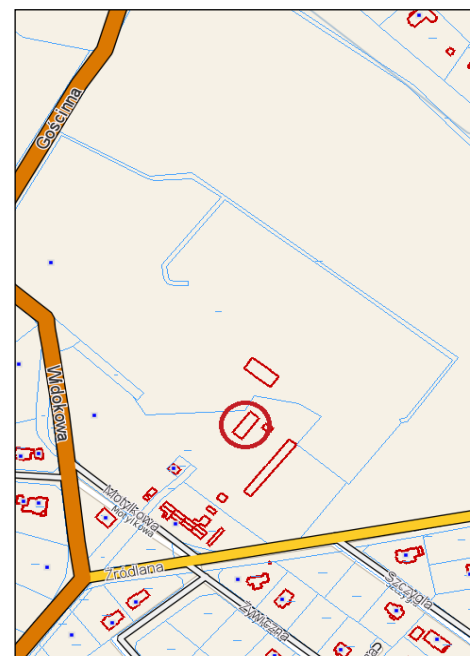

3. Miejscowość  
**RADONIE**

4. Adres:  
**Widokowa 40**  
nr dz. ew.  
**0027.153/5**

5. Przynależność administracyjna:  
Województwo: **mazowieckie**  
Powiat: **grodziski**  
Gmina: **Grodzisk Mazowiecki**

6. Formy Ochrony:  
**Nr Rejestru: 990 z 17.12.1979 r.**  
**Gminna ewidencja zabytków**  
**Stan zachowania:**  
**dostateczny**

7. Opracowanie karty adresowej  
(autor, data i podpis)

*Opis obiektu:*

Budynek murowany, otynkowany, jednokondygnacyjny, założony na planie wydłużonego prostokąta, nakryty dachem dwuspadowym z naczółkiem, elewacje wzdłużne z niewielkimi otworami okiennymi, elewacja północno-wschodnia wyposażona w odeskowane wrota.

**Zespół WGS84 Polska Sp. z o.o.**  
*Źródła danych jak w punkcie 3 raportu*

maj 2017 r.

**WGS84**  
POLSKA

**GEZ****KARTA ADRESOWA ZABYTKU NIERUCHOMEGO Nr 107**

1. Nazwa  
**CHAŁUPA**

2. Czas powstania  
**pocz. XX w.**

*Fotografia z opisem wskazującym orientację albo mapa z zaznaczonym stanowiskiem archeologicznym*

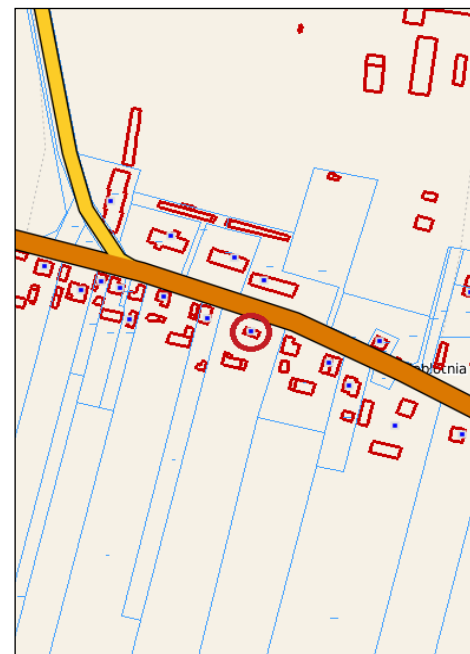

3. Miejscowość  
**ZABŁOTNIA**

4. Adres:  
**Zabłotnia 16**  
nr dz. ew.  
**0034.46**

5. Przynależność administracyjna:  
Województwo: **mazowieckie**  
Powiat: **grodziski**  
Gmina: **Grodzisk Mazowiecki**

6. Formy Ochrony:  
**ewid. 1991 r.**  
**Gminna ewidencja zabytków**  
**Mpzp uch. nr 723/2014 z**  
**30.04.2014 r.**  
**Stan zachowania:**  
**bardzo zły**

7. Opracowanie karty adresowej  
(autor, data i podpis)

**Zespół WGS84 Polska Sp. z o.o.**  
*Źródła danych jak w punkcie 3 raportu*

*Opis obiektu:*

Budynek drewniany, wzniesiony z bali dębowych na węglach, łączonych na zamek, jednokondygnacyjny, szerokofrontowy, jednotraktowy, symetryczny, o układzie szeregowym, o zwartej bryle na rzucie prostokąta, nakrytej dachem dwuspadowym z papy, w poddaszu pionowo odeskowany, elewacja południowa z wejściem; budynek przeniesiony z miejscowości Kuklówka.

maj 2017 r.

**WGS 84**  
POLSKA



**GEZ****KARTA ADRESOWA ZABYTKU NIERUCHOMEGO Nr 108**

1. Nazwa

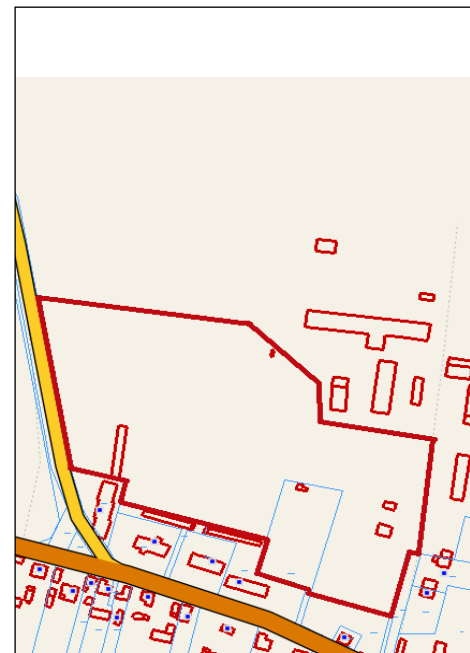
**PARK DWORSKI, ob. teren nieużytkowany**2. Czas powstania  
**XIX w.***Fotografia z opisem wskazującym orientację albo mapa z zaznaczonym stanowiskiem archeologicznym*3. Miejscowość  
**ZABŁOTNIA**

4. Adres:

**Zabłotnia** przy drodze Izdebn  
Kościelne – Chlebnia  
nr dz. ew.**0034.15/10 i 0034.87/1**

5. Przynależność administracyjna:

Województwo: **mazowieckie**Powiat: **grodziski**Gmina: **Grodzisk Mazowiecki**

6. Formy Ochrony:

**ewid. 1975 r.****Gminna ewidencja zabytków**  
**Mpzp uch. nr 723/2014 z**  
**30.04.2014 r.****Stan zachowania:**  
**zły**7. Opracowanie karty adresowej  
(autor, data i podpis)**Zespół WGS84 Polska Sp. z o.o.***Źródła danych jak w punkcie 3 raportu**Opis obiektu:*

Park o charakterze krajobrazowym, od południa ograniczony budynkami mieszkalnymi i drogą, od północy i zachodu polami uprawnymi, na terenie trzy stawy, z czego jeden z niewielką wysepką, starodrzew z pomnikowym okazem wiązu szypułkowego, teren zaniedbany, zdziczały.

maj 2017 r.

**WGS 84**  
POLSKA

**GEZ****KARTA ADRESOWA ZABYTKU NIERUCHOMEGO Nr 109**

1. Nazwa  
**DWÓR**

2. Czas powstania  
**I. 90. XIX w.**

*Fotografia z opisem wskazującym orientację albo mapa z zaznaczonym stanowiskiem archeologicznym*

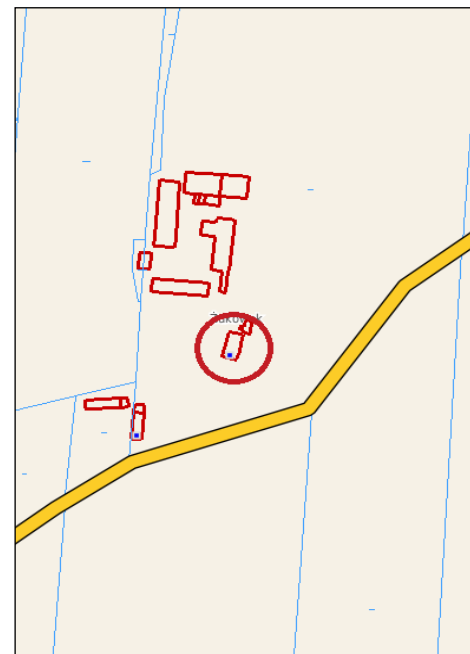

3. Miejscowość  
**ŻUKÓW**

4. Adres:  
**Żuków 1a**  
nr dz. ew.  
**0036.144**

5. Przynależność administracyjna:  
Województwo: **mazowieckie**  
Powiat: **grodziski**  
Gmina: **Grodzisk Mazowiecki**

6. Formy Ochrony:  
**Nr Rejestru: 985 z 3.08.1979 r.**  
**Gminna ewidencja zabytków**  
**Stan zachowania:**  
**bardzo dobry**

7. Opracowanie karty adresowej  
(autor, data i podpis)

*Opis obiektu:*

Budynek w stylu klasycystycznym, murowany, otynkowany, jednokondygnacyjny, z użytkowym poddaszem, założony na planie prostokąta, nakryty dachem dwuspadowym, z facjatą w zachodniej połaci, fasada symetryczna, z czterokolumnowym portykiem z okulusem w szczycie, elewacja zachodnia z trójbocznym ryzalitem zamkniętym trójkątnie mieszczącym wyjście na taras, elewacje szczytowe z przyczółkiem, otwory okienne obwiedzione drewnianymi opaskami; autor projektu Walerian Kronenberg architekt zieleni.

**Zespół WGS84 Polska Sp. z o.o.**  
*Źródła danych jak w punkcie 3 raportu*

maj 2017 r.

**WGS 84**  
POLSKA



**GEZ****KARTA ADRESOWA ZABYTKU NIERUCHOMEGO Nr 110**

1. Nazwa  
**PARK KRAJOBRAZOWY**

2. Czas powstania  
ok. 1900 r.

Fotografia z opisem wskazującym orientację albo mapa z zaznaczonym stanowiskiem archeologicznym

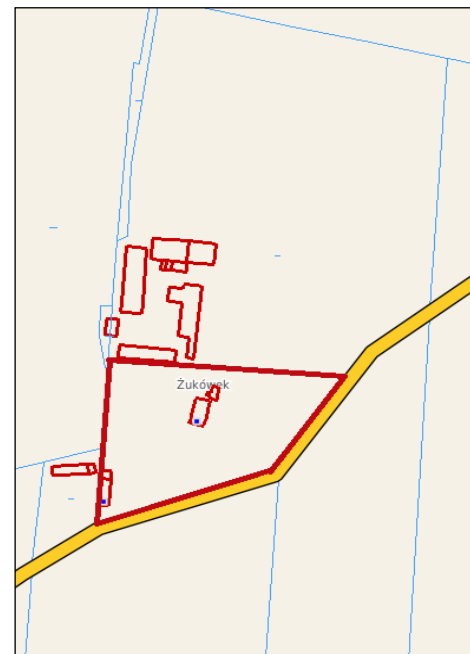

3. Miejscowość  
**ŻUKÓW**

4. Adres:  
**Żuków 1a**  
nr dz. ew.  
**0036.144**

5. Przynależność administracyjna:  
Województwo: **mazowieckie**  
Powiat: **grodziski**  
Gmina: **Grodzisk Mazowiecki**

6. Formy Ochrony:  
**Nr Rejestru: 985 z 3.08.1979 r.**  
**Gminna ewidencja zabytków**  
**Stan zachowania:**  
**dostateczny**

7. Opracowanie karty adresowej  
(autor, data i podpis)

*Opis obiektu:*

Park o charakterze krajobrazowym z fragmentem założenia osiowego, o pow. 1,6 ha, otoczony polami uprawnymi, z pozostałościami starodrzewu głównie dębowego, w południowej części z aleją kasztanową oraz z zachowanym ceglany słupem po bramie wjazdowej; autor projektu Walerian Kronenberg architekt zieleni.

**Zespół WGS84 Polska Sp. z o.o.**  
*Źródła danych jak w punkcie 3 raportu*

maj 2017 r.

**WGS 84**  
POLSKA

**GEZ****KARTA ADRESOWA ZABYTKU NIERUCHOMEGO Nr 111**

1. Nazwa

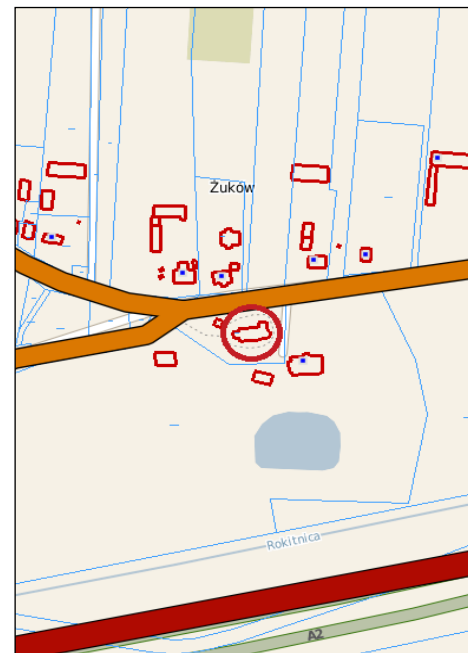
**KOŚCIÓŁ P.W. PRZEMIENIENIA PAŃSKIEGO (wraz z otaczającym drzewostanem)**2. Czas powstania  
lata 1676-77*Fotografia z opisem wskazującym orientację albo mapa z zaznaczonym stanowiskiem archeologicznym*3. Miejscowość  
**ŻUKÓW**4. Adres:  
**Żuków 39**  
nr dz. ew.  
**0036.170**5. Przynależność administracyjna:  
Województwo: **mazowieckie**  
Powiat: **grodzki**  
Gmina: **Grodzisk Mazowiecki**6. Formy Ochrony:  
**Nr Rejestru: 1125/462 z 23.03.1962 r.**  
**Gminna ewidencja zabytków**  
**Stan zachowania:**  
**bardzo dobry**7. Opracowanie karty adresowej  
(autor, data i podpis)*Opis obiektu:*

Budynek drewniany, o konstrukcji zrębowej, wykonany z drewna sosnowego, oszalowany pionowymi deskami z olistwowaniem, posadowiony niskiej podmurówce, z betonową opaską uszczelniającą, orientowany, jednonawowy, z nawą zbudowaną na rzucie prostokąta, z prezbiterium węższym, zamkniętym trójbocznie, do prezbiterium od północnej strony dobudowana nowa, drewniana zakrystia, do nawy od strony zachodniej dostawiona kruchta na planie kwadratu, nad nawą i prezbiterium oddzielne dachy dwuspadowe, nad kruchtą dach dwuspadowy, nad zakrystią dach trójpółaciowy kryty blachą, na kalenicy od strony zachodniej czworoboczna, drewniana wieżyczka nakryta daszkiem w kształcie dzwonka, zwieńczona krzyżem; kościół wzniesiony za sprawą Mateusza Jacka Górzyńskiego.

**Zespół WGS84 Polska Sp. z o.o.**  
*Źródła danych jak w punkcie 3 raportu*

maj 2017 r.

**WGS 84**  
POLSKA



**GEZ****KARTA ADRESOWA ZABYTKU NIERUCHOMEGO Nr 112**

1. Nazwa  
**DZWONNICA PRZY KOŚCIELE P.W. PRZEMIENIENIA PAŃSKIEGO**

2. Czas powstania  
**XVIII w.**

*Fotografia z opisem wskazującym orientację albo mapa z zaznaczonym stanowiskiem archeologicznym*

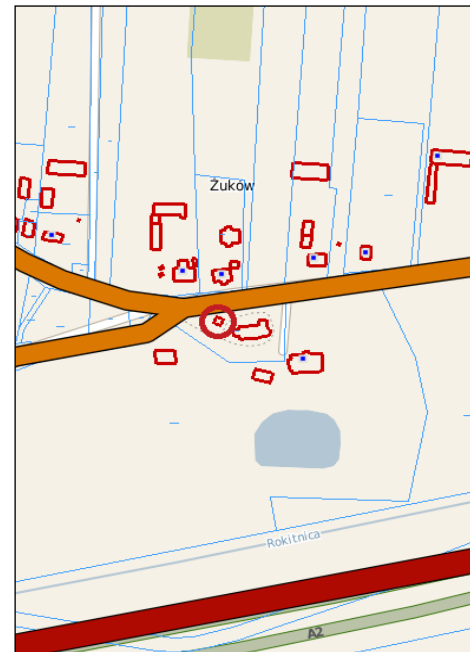

3. Miejscowość  
**ŻUKÓW**

4. Adres:  
**Żuków 39**  
nr dz. ew.  
**0036.170**

5. Przynależność administracyjna:  
Województwo: **mazowieckie**  
Powiat: **grodziski**  
Gmina: **Grodzisk Mazowiecki**

6. Formy Ochrony:  
**Nr Rejestru: 1125/462 z 23.03.1962 r.**  
**Gminna ewidencja zabytków**  
**Stan zachowania:**  
**bardzo dobry**

7. Opracowanie karty adresowej  
(autor, data i podpis)

*Opis obiektu:*

Budynek wykonany z drewna sosnowego, założony na planie kwadratu, o konstrukcji słupowej, oszalowany pionowymi deskami, nakryty dachem namiotowym, krytym blachą i zwieńczonym żelaznym krzyżem.

**Zespół WGS84 Polska Sp. z o.o.**  
*Źródła danych jak w punkcie 3 raportu*

maj 2017 r.

**WGS 84**  
POLSKA

**GEZ****KARTA ADRESOWA ZABYTKU NIERUCHOMEGO Nr 113**

1. Nazwa

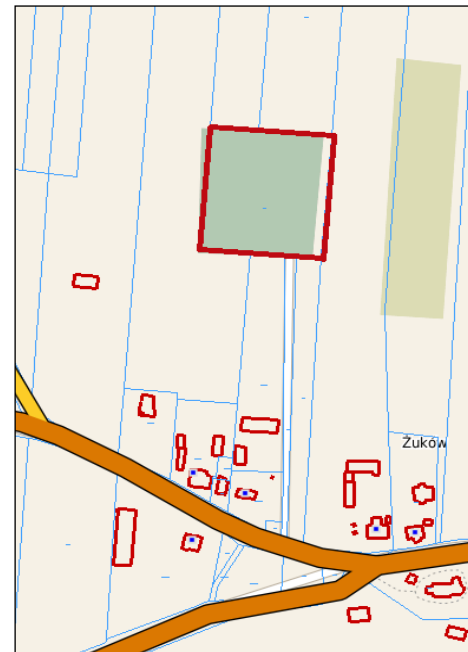
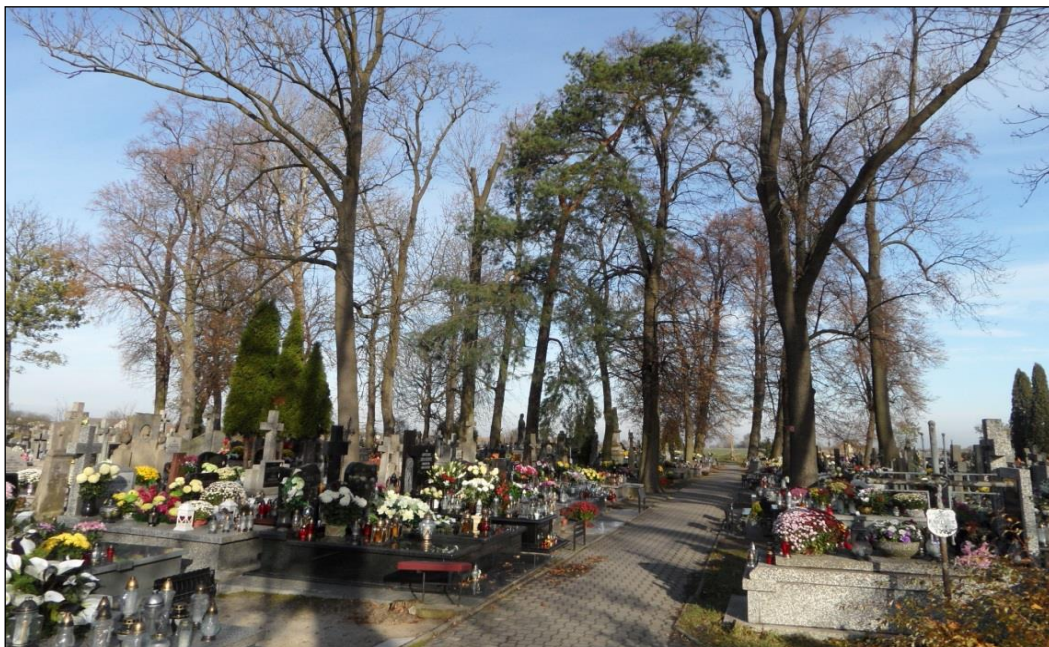
**CMENTARZ PRZY PARAFII P.W. PRZEMIENIENIA PAŃSKIEGO (wraz ze starodrzewem)**2. Czas powstania  
**1824 r.***Fotografia z opisem wskazującym orientację albo mapa z zaznaczonym stanowiskiem archeologicznym*3. Miejscowość  
**ŻUKÓW**

4. Adres:

**Żuków przy drodze Żuków -  
Kłudzienko  
nr dz. ew.  
0036.98**

5. Przynależność administracyjna:

Województwo: **mazowieckie**  
Powiat: **grodziski**  
Gmina: **Grodzisk Mazowiecki**

6. Formy Ochrony:

**Nr Rejestru: 1399 z 19.01.1990 r.**  
**Gminna ewidencja zabytków****Stan zachowania:**  
**dostateczny**7. Opracowanie karty adresowej  
(autor, data i podpis)**Zespół WGS84 Polska Sp. z o.o.**  
*Źródła danych jak w punkcie 3 raportu**Opis obiektu:*

Nekropolia ulokowana na północ od głównej drogi, otoczona polami uprawnymi, założona na planie zbliżonym do kwadratu, ogrodzona, z czytelnym układem alejek, z historycznymi pomnikami, na terenie zachowany starodrzew.

maj 2017 r.

**WGS 84**  
POLSKA